BRIDGING THE SKY AND THE MOUNTAINS
全港罕見 特色「Sky Bridge」建築

- 「Sky Bridge」連繫5座高座住宅，巧妙構成一道居高臨下的山徑走廊
- 住戶可登臨「Sky Bridge」之上漫步休憩，飽覽360度海景山色，並享用高臨天際的園林及公共設施

YOUR OWN RUNNING TRACK
近一公里 健康緩跑徑

- 設近一公里「健康緩跑徑」，鋪以跑步專用物料，讓人在四季花海園景中踏步

SKY BRIDGE

1. 燒烤・樂 Chill & Grill I
2. 仰望臺 Stargazer
3. 觀景臺 Panorama View
4. 瑜・然 Natural Yoga
5. 天映臺 Sky Bar
6. 星空雅座 Star Terrace
7. 嚐花園 Edible Garden
8. 燒烤・薈 Chill & Grill II

THE ENCHANTING GARDENS
特色四季園林 綠意鋪天蓋地

- 悉心規劃「四季花廊」、「琺然流水」、「漆澄小徑」及「涼巒平臺」等園林景致，層層綠意、沁潤生活
- 廣植近60種不同季節的植物，樹木數量超過700棵，營造城市中罕見的四季景象

LANDSCAPE GARDEN

- A 楓葉亭 Verdant Pavilion
- B 涼巒平臺 Podium of Nature
- C 小腳板遊樂場 Happy Feet • Happy Kids Playground
- D 四季花廊 Blooming Aisle
- E 健康緩跑徑 Jogging Trail
- F 琺然流水 Stream Valley
- G 漆澄小徑 River Path
- H 晴晴閣 Silver Line Cavern
- I 漆澄閣 Riverine Pavilion
- J 健身地帶 Fitness Zone
- K 活潑空間 Kids Dynamic Playground
- L 小肌肉遊樂場 Little Muscle Fun Playground

陳述或保證：（以上之設備圖及地圖不按比例製作，並無代表現況或電腦模擬，非作關於設施項目、周邊環境、園境、布局、街道、路線、車站位置、連接點、設施及綠關區域的位置之用，實亦不就其作出任何不論明示或隱含之陳述。非提或保證，本公司因就其他目、非提或保證，本公司因就其他目、實際發展項目的設計及／或其他原因或理由，保留權利作出修改或增減。）

本廣告所載資料及圖像僅作說明之用，並不構成任何要約或合同的一部份。

A PRESTIGIOUS CLUBHOUSE
度假式尊逸會所　豐富享受

- 尊尚會所「Club Le Pont」以大自然為設計主題，從室內到戶外，締造度假式消閒逸致
- 會所面積廣逾3.2萬平方呎，涵蓋近20項動靜設施，周到照顧不同年齡層所需
- 會所設施涵蓋親子迎樂、健體舒展、宴會餐飲、影音及靜態娛樂享受等各大範疇
- 配備多項兒童遊樂及親子設施，締造家庭逸樂，啟迪孩童健康成長

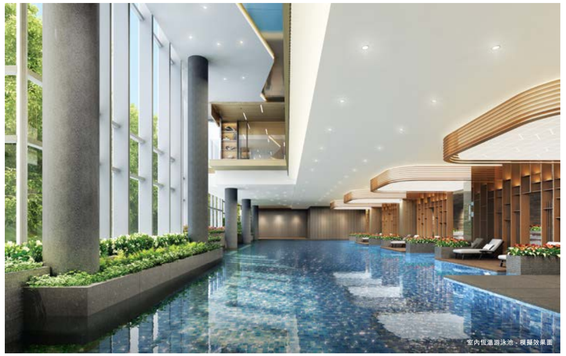

以上有關會所的模擬效果圖僅為概念版本，僅供參考，並不構成或不應被視作為任何有關會所之實際設計、布局、間格、規格、建築、位置、特色、圖則、配置、裝修物料、設備、家具、觀景物、植物、園藝及其他物件或其顏色方、設施、樓宇或建築所製造、落成後之詳情亦可能與本圖各項或其他任何部份會建會所之實際高度、用料、設計、用途、狀況